

- V1 15mm múrhúð inni
100mm plasteinangrun
180mm staðsteyptur veggur
25mm múrhúð úti
- V2 15mm múrhúð inni
120mm staðsteyptur veggur
70mm sökkuleinangrun
- V3 slípað og sandpússað
150mm staðsteyptur veggur
- V4 25mm múrhúð úti
200mm staðsteyptur veggur
- V5 13mm gipsplötur
12mm krossviður
70mm grind
12mm krossviður
13mm gips
- V6 15mm múrhúð inni
150mm staðsteyptur veggur
slípað og sandpússað
- V7 15mm múrhúð inni
100mm plasteinangrun
150mm staðsteyptur veggur
slípað og sandpússað
- V8 350mm hár steyptur veggur
stálhandrið
- V9 stálhandrið
- V10 timburkantur f. runnabeð

útg. dags. skýring teiknað yfirarið

EINBÝLISHÚS - 2h og ris
heimilisfang MJÓSUND 8 - F2078182
sveitarfélag HAFNARFJÖRÐUR
verkluti SÉRTEIKNING
skýringartexti grunnmynd - kjallari

verknúmer	landeignanúmer	staðgreinir
19/12	121933	1400-1-63200080
teiknað	yfirarið	kvarði
KE	KE	1:50
dags.	16-01-2024	

teikning nr. útgáfa/breyting A-301



arkitekt / hönnunarstjóri: Kári Eiríksson, arkitekt, kt: 070365-4059

AOK - Gunnarssundi 5 - 220 Hafnarfjörður - kt: 480318-1610
sími: 699-0999 - email: aok@aok.is - www.aok.is

A2 ATH! Óli máli eru í millimetrum. Óli vafaatriði skal bera undir hönnuð.
Mælið ekki af teikningum, óli máli athugið á staðnum.
Óli afnot og afritun teikninga, að hluta eða í heild, er háð skriflegu leyfi höfundar.

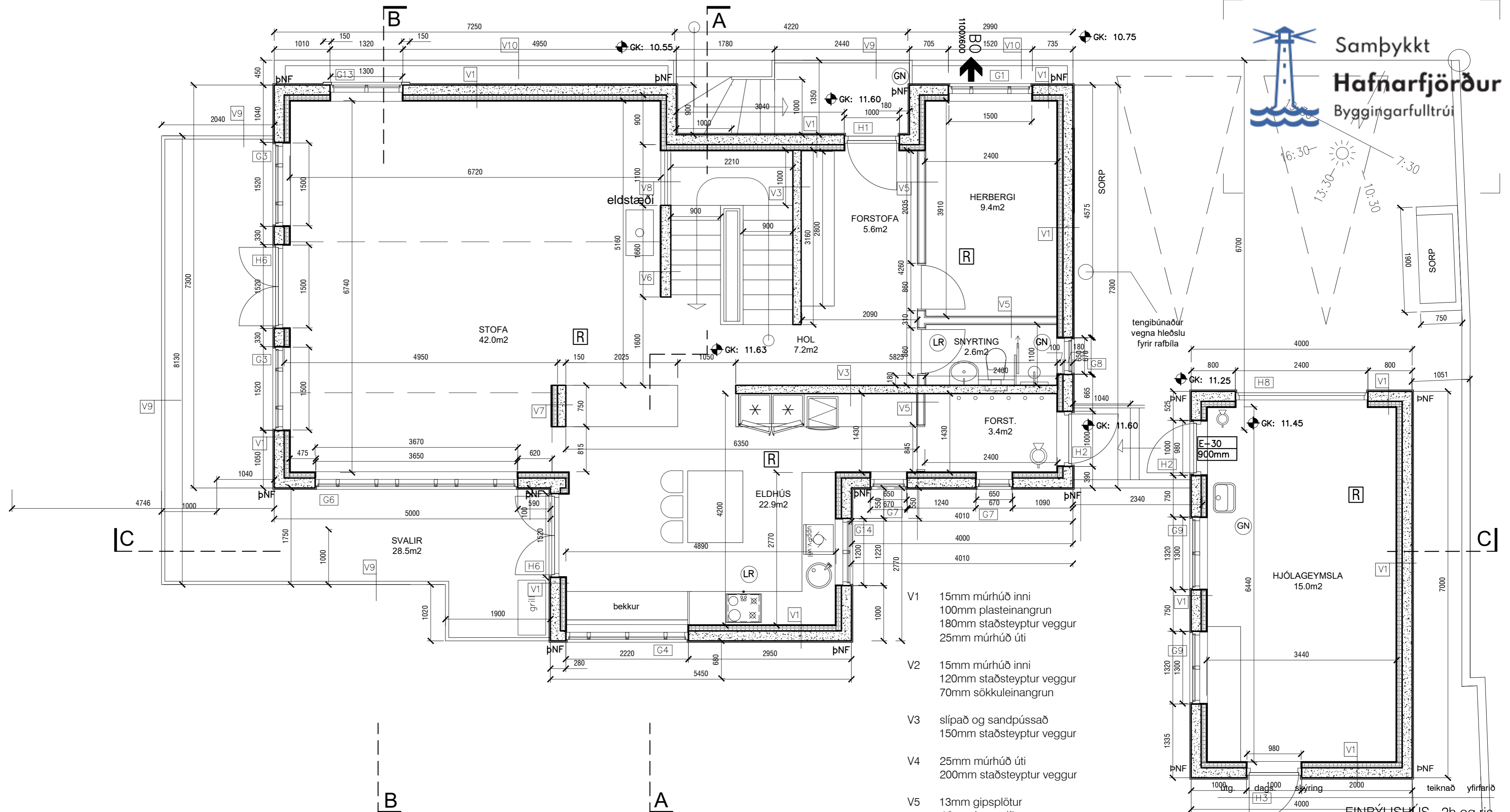
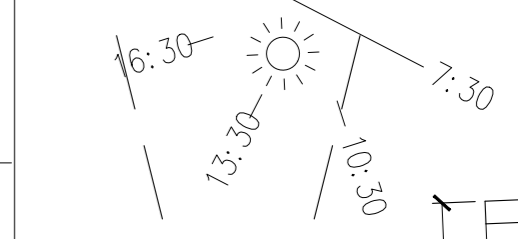

- V1 15mm múrhúð inni
100mm plasteinangrun
180mm staðsteyptur veggur
25mm múrhúð úti
- V2 15mm múrhúð inni
120mm staðsteyptur veggur
70mm sökkuleinangrun
- V3 slípað og sandpússað
150mm staðsteyptur veggur
- V4 25mm múrhúð úti
200mm staðsteyptur veggur
- V5 13mm gipsplötur
12mm krossviður
70mm grind
12mm krossviður
13mm gips
- V6 15mm múrhúð inni
150mm staðsteyptur veggur
slípað og sandpússað
- V7 15mm múrhúð inni
100mm plasteinangrun
150mm staðsteyptur veggur
slípað og sandpússað
- V8 350mm hár steypur veggur
stálhandrið
- V9 stálhandrið
- V10 timburkantur f. runnabeð

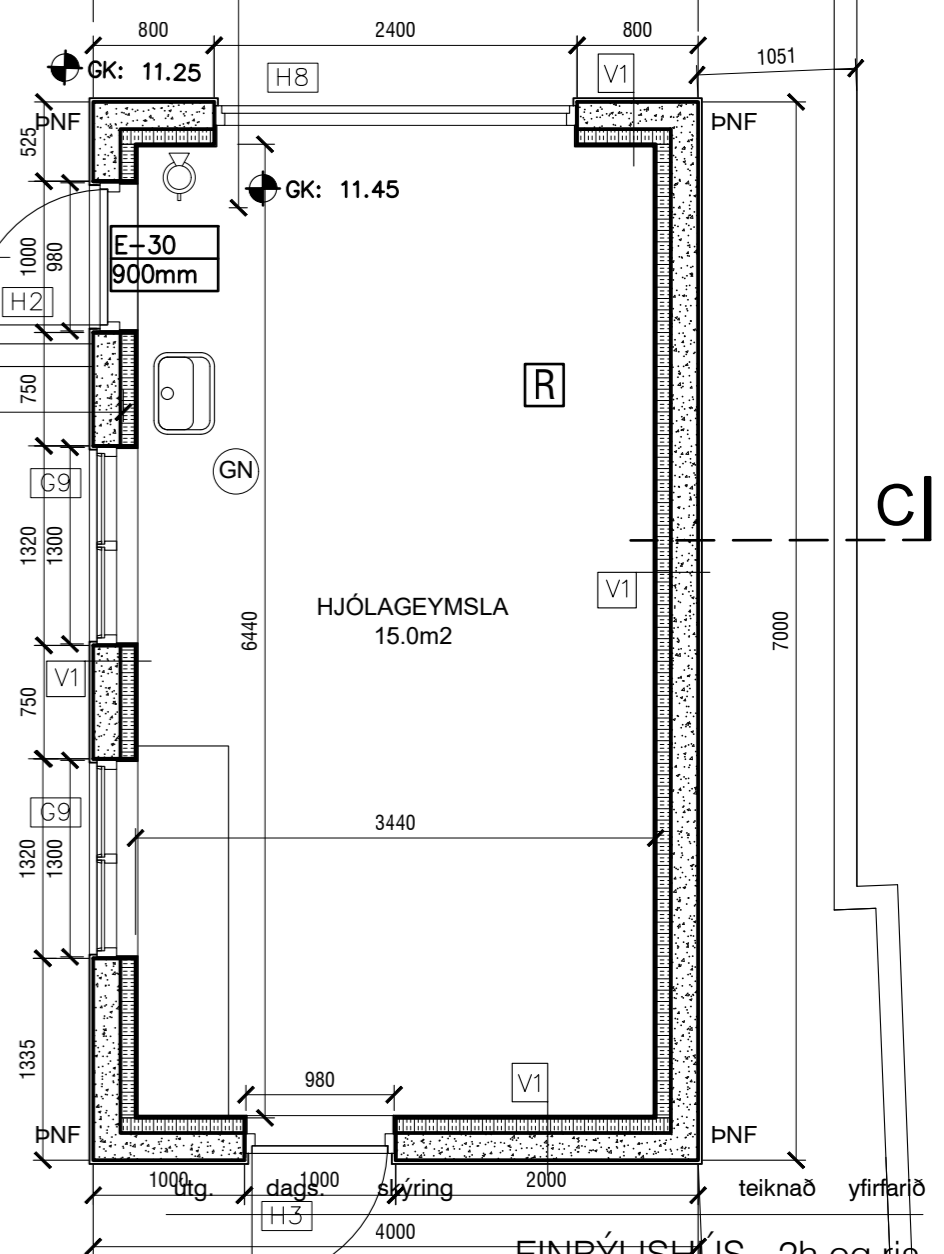

heimilisfang MJÓSUMD 8 - F2078182
sveitarfélag HAFNARFJÖRÐUR
verkluti SÉRTEIKNING
skýringartexti grunnmynd - jarðhæð

verknúmer	landeignanúmer	staðgreinir
19/12	121933	1400-1-63200080
teiknað	yfirfarð	kvarði
KE	KE	1:50
dags.		16-01-2024

teikning nr. útgáfa/breyting A-302
AOK ARKITEKTAR

arkitekt / hönnunarstjóri: Kári Eiríksson, arkitekt, kt: 070365-4059
AOK - Gunnarssundi 5 - 220 Hafnarfjörður - kt: 480318-1610
sími: 699-0999 - email: aok@aok.is - www.aok.is

A2 ATH! Óli máli eru í millimetrum. Óli vafaatriði skal bera undir hönnuð. Mælið ekki af teikningum, óli máli athugið á staðnum. Óli afnot og afritun teikningar, að hluta eða í heild, er háð skriflegu leyfi höfundar.

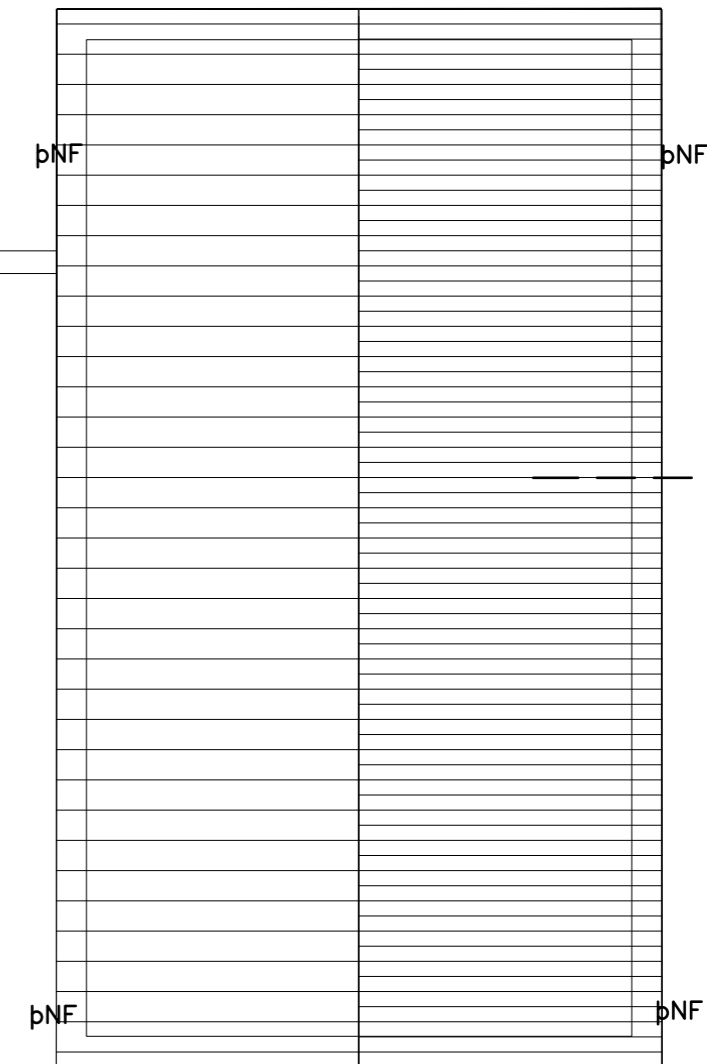
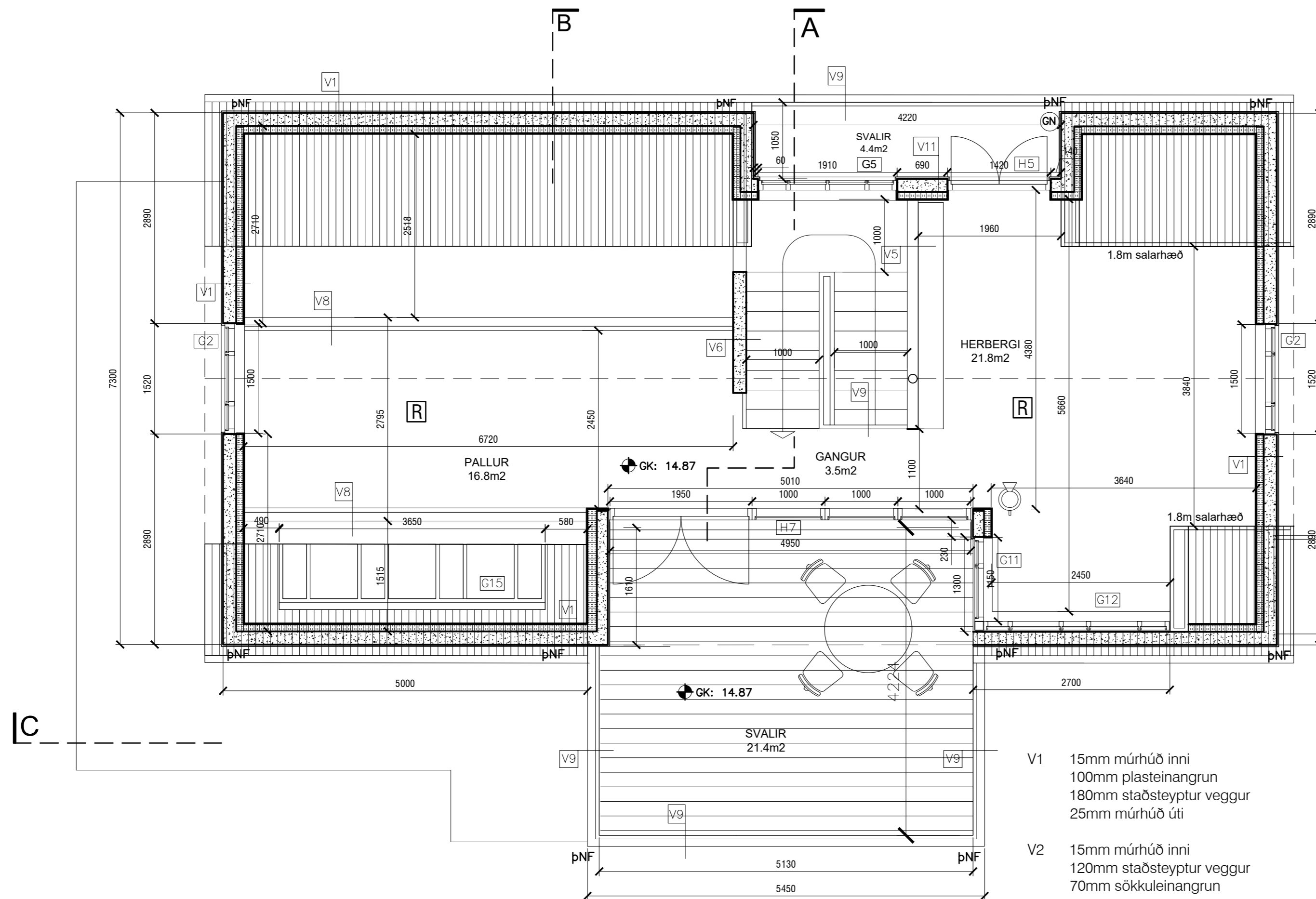

- V1 15mm múrhúð inni
100mm plasteinangrun
180mm staðsteyptur veggur
25mm múrhúð úti
- V2 15mm múrhúð inni
120mm staðsteyptur veggur
70mm sökkuleinangrun
- V3 slípað og sandpússað
150mm staðsteyptur veggur
- V4 25mm múrhúð úti
200mm staðsteyptur veggur
- V5 13mm gipsplötur
12mm krossviður
70mm grind
12mm krossviður
13mm gips
- V6 15mm múrhúð inni
150mm staðsteyptur veggur
slípað og sandpússað
- V7 15mm múrhúð inni
100mm plasteinangrun
150mm staðsteyptur veggur
slípað og sandpússað
- V8 350mm hár steypur veggur
stálhandrið
- V9 stálhandrið
- V10 timburkantur f. runnabeð

útg. dags. skýring teiknað yfirarið

EINBÝLISHÚS - 2h og ris

heimilisfang MJÓSUND 8 - F2078182
sveitarfélag HAFNARFJÖRÐUR
verkluti SÉRTEIKNING
skýringartexti grunnmynd - ris

verknúmer 19/12 landeignanúmer 121933 staðgreinir 1400-1-63200080

teiknað KE yfirarið KE kvarði 1:50 dags. 16-01-2024

teikning nr. A-303 útgáfa/breyting AOK ARKITEKTAR



arkitekt / hönnunarstjóri: Kári Eiríksson, arkitekt, kt: 070365-4059

AOK - Gunnarssundi 5 - 220 Hafnarfjörður - kt: 480318-1610
sími: 699-0999 - email: aok@aok.is - www.aok.is

A2 ATH! Öll mál eru í millimetrum. Öll vafaatriði skal bera undir hönnuð.
Mælið ekki af teikningum, öll mál athugist á staðnum.
Öll afnot og afritun teikningar, að hluta eða í heild, er háð skriflegu leyfi höfundar.

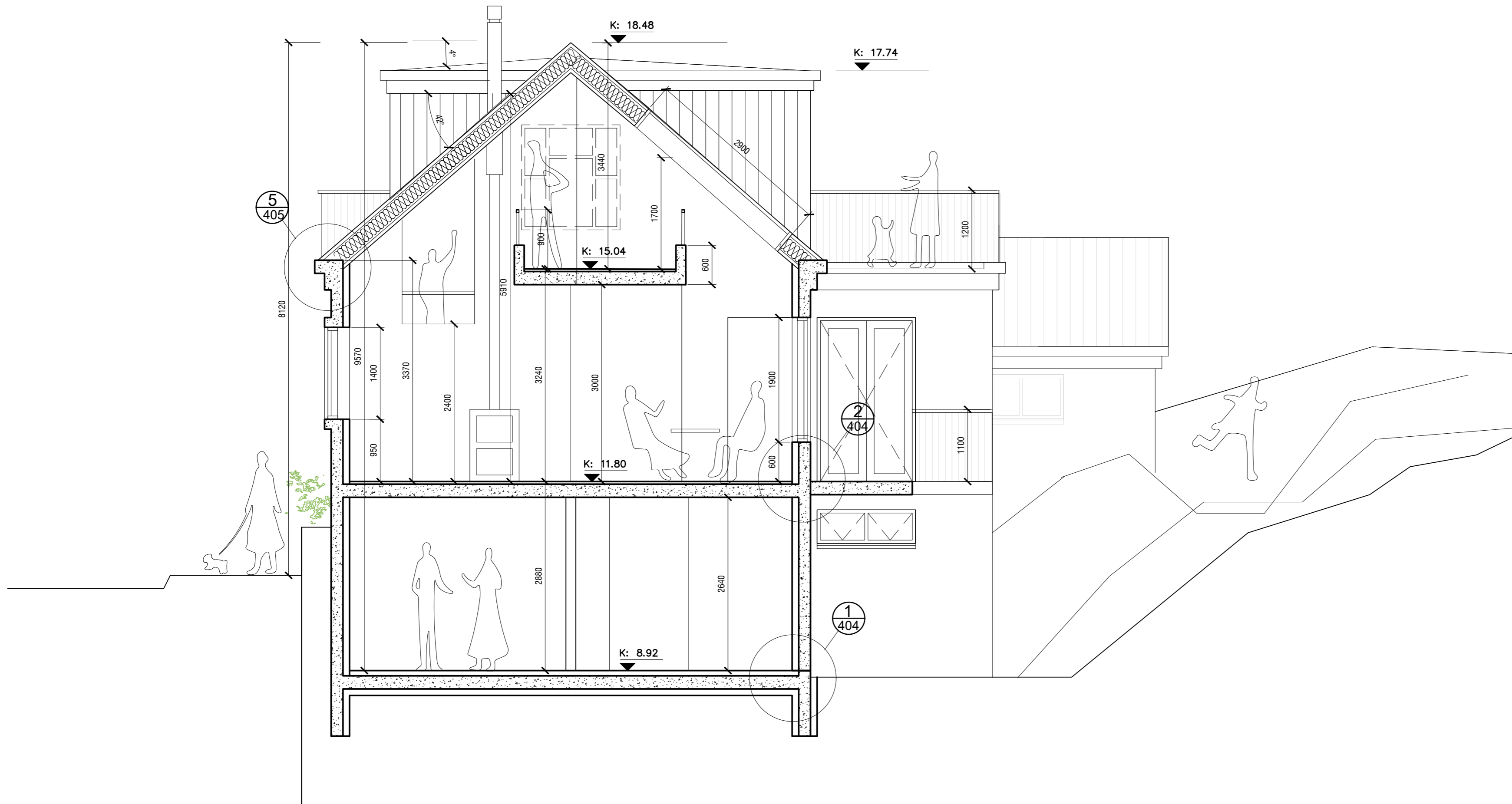

útg. dags. skýring teiknað yfirfarið

heimilisfang MJÓSSUND 8 - F2078182
 sveitarfélag HAFNARFJÖRÐUR
 verkhúti SÉRTEIKNING
 skýringartexti sneiðing AA

verknúmer	19/12	landeignanúmer	121933	staðgreinir	1400-1-63200080
teiknað	KE	yfirfarið	KE	kvarði	1:50
teikning nr.	A-304	útgáfa/breyting		dags.	16-01-2024

AOK ARKITEKTAR

arkitekt / hönnunarstjóri: Kári Eiríksson, arkitekt, kt: 070365-4059
 AOK - Gunnarssundi 5 - 220 Hafnarfjörður - kt: 480318-1610
 sími: 699-0999 - email: aok@aok.is - www.aok.is

A2 ATH! Öll mál eru í millimetrum. Öll vafaatriði skal bera undir hönuð.
 Mælið ekki af teikningum, öll mál athugist á staðnum.
 Öll afnot og afritun teikningar, að hluta eða í heild, er háð skriflegu leyfi höfundar.

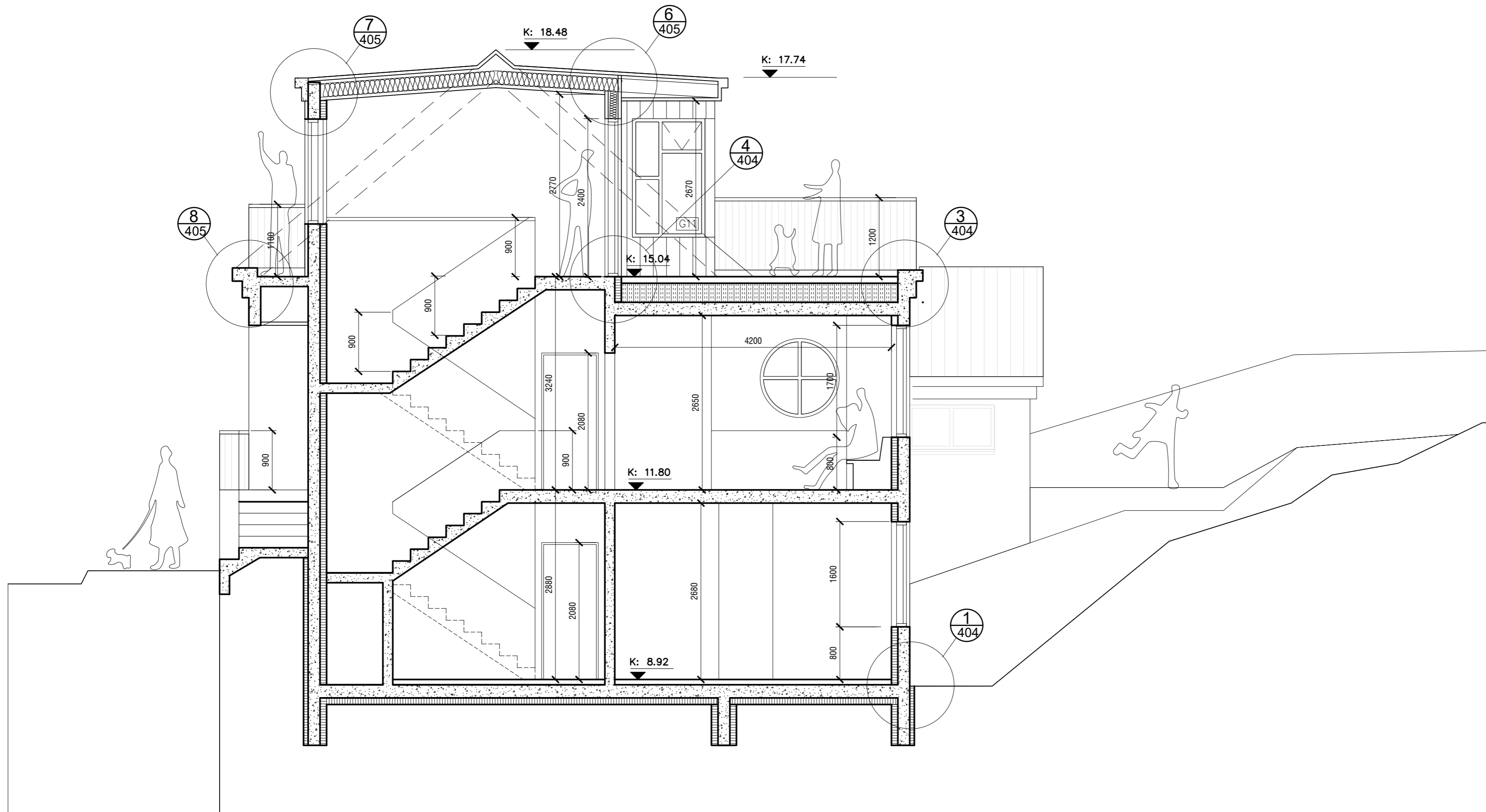

útg. dags. skýring teiknað yfirarið

heimilisfang MJÓSUND 8 - F2078182
sveitarfélag HAFNARFJÖRÐUR
verkluti SÉRTEIKNING
skýringartexti sneiðing BB

verknúmer	landeignanúmer	staðgreinir
19/12	121933	1400-1-63200080

teiknað	yfirarið	kvarði	dags.
KE	KE	1:50	16-01-2024

teikning nr. útgáfa/breyting AOK ARKITEKTAR
A-305



arkitekt / hönnunarstjóri: Kári Eiríksson, arkitekt, kt: 070365-4059

AOK - Gunnarssundi 5 - 220 Hafnarfjörður - kt: 480318-1610
sími: 699-0999 - email: aok@aok.is - www.aok.is

A2 ATH! Öll mál eru í millimetrum. Öll vafaatriði skal bera undir hönnuð.
Mælið ekki af teikningum, öll mál athugist á staðnum.
Öll afnot og afritun teikningar, að hluta eða í heild, er háð skriflegu leyfi höfundar.



Samþykkt
Hafnarfjörður
Byggingarfulltrúi

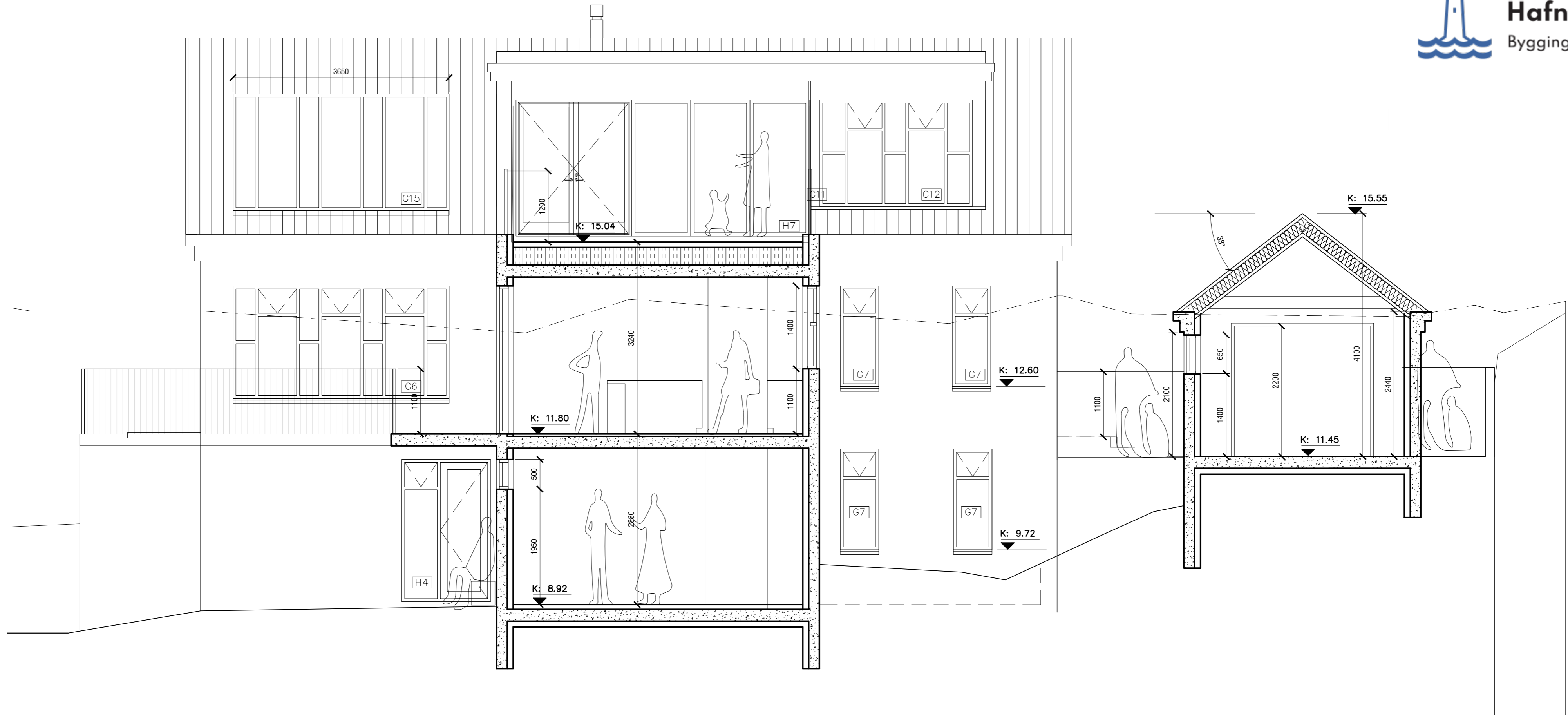

útg. dags. skýring teiknað yfirarið

heimilisfang MJÓSUND 8 - F2078182
sveitarfélag HAFNARFJÖRÐUR
verkluti SÉRTEIKNING
skýringartexti sneiðing CC

verknúmer 19/12 landeignanúmer 121933 staðgreinir 1400-1-63200080

teiknað KE yfirarið KE kvarði 1:50 dags. 16-01-2024

teikning nr. A-306 útgáfa/breyting AOK ARKITEKTAR



arkitekt / hönnunarstjóri: Kári Eiríksson, arkitekt, kt: 070365-4059

AOK - Gunnarssundi 5 - 220 Hafnarfjörður - kt: 480318-1610
sími: 699-0999 - email: aok@aok.is - www.aok.is

A2 ATH! Öll mál eru í millimetrum. Öll vafaatriði skal bera undir hönnuð.
Mælið ekki af teikningum, öll mál athugist á staðnum.
Öll afnot og afritun teikningar, að hluta eða í heild, er háð skriflegu leyfi höfundar.



Samþykkt
Hafnarfjörður
Byggingarfulltrúi

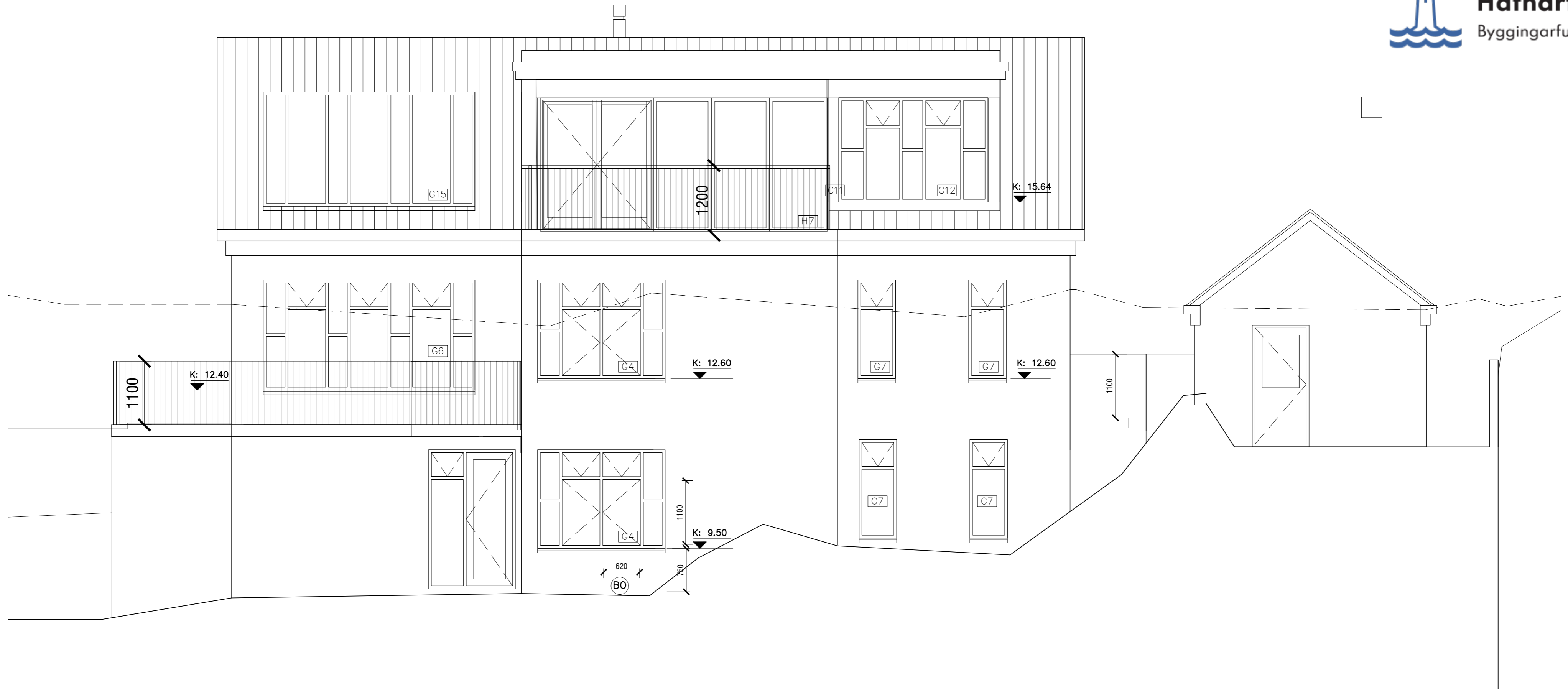

útg. dags. skýring teiknað yfirarið

heimilisfang MJÓSUND 8 - F2078182
sveitarfélag HAFNARFJÖRÐUR
verkluti SÉRTEIKNING
skýringartexti Ásýnd - Suður

verknúmer	landeignanúmer	staðgreinir
19/12	121933	1400-1-63200080
teiknað	yfirarið	kvartí
KE	KE	1:50
teikning nr.	útgáfa/breyting	dags.
A-307		16-01-2024

AOK ARKITEKTAR

arkitekt / hönnunarstjóri: Kári Eiríksson, arkitekt, kt: 070365-4059

AOK - Gunnarssundi 5 - 220 Hafnarfjörður - kt: 480318-1610
sími: 699-0999 - email: aok@aok.is - www.aok.is

A2 ATH! Öll mál eru í millimetrum. Öll vafaatriði skal bera undir hönnuð.
Mælið ekki af teikningum, öll mál athugist á staðnum.
Öll afnot og afritun teikningar, að hluta eða í heild, er háð skriflegu leyfi höfundar.



Samþykkt
Hafnarfjörður
Byggingarfulltrúi

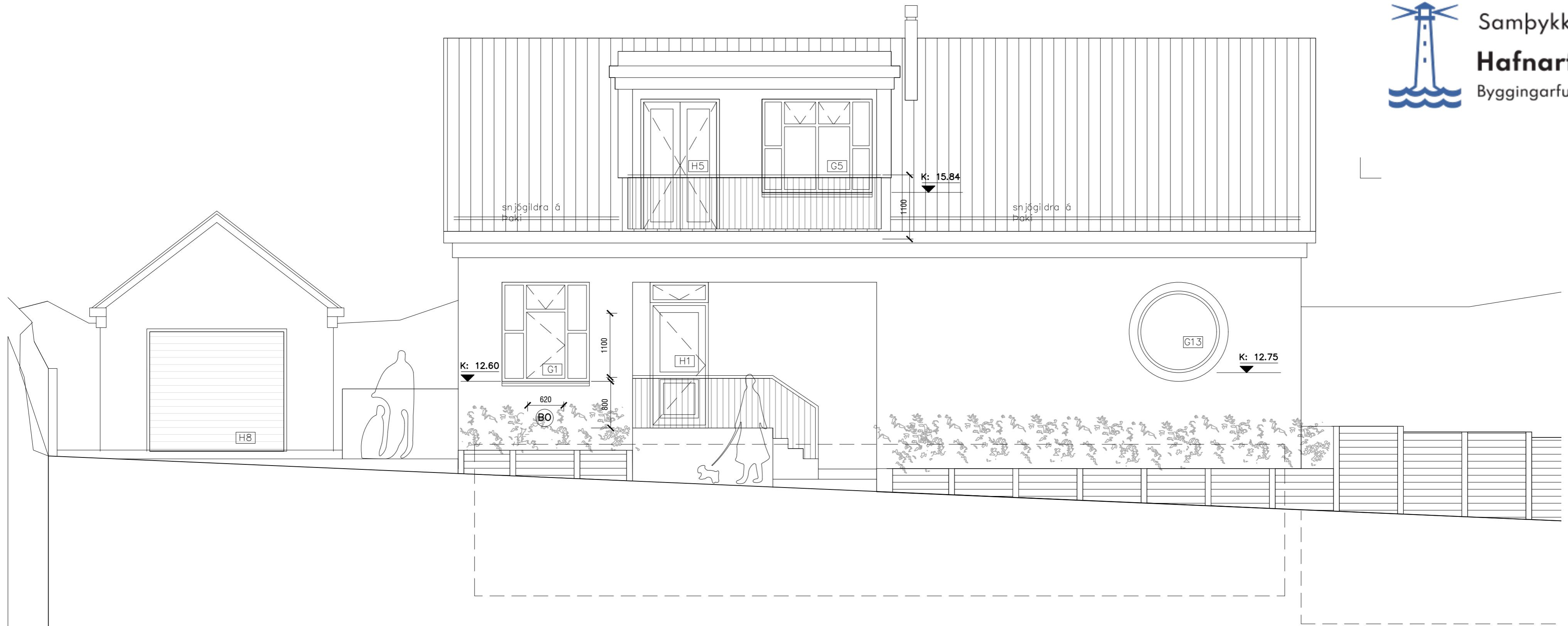

útg. dags. skýring teiknað yfirarið

heimilisfang MJÓSUND 8 - F2078182
sveitarfélag HAFNARFJÖRÐUR
verkluti SÉRTEIKNING
skýringartexti Ásýnd - Norður / hjólaskúr - vestur

verknúmer 19/12 landeignanúmer 121933 staðgreinir 1400-1-63200080

teiknað KE yfirarið KE kvarði 1:50 dags. 16-01-2024

teikning nr. A-308 útgáfa/breyting AOK ARKITEKTAR



arkitekt / hönnunarstjóri: Kári Eiríksson, arkitekt, kt: 070365-4059

AOK - Gunnarssundi 5 - 220 Hafnarfjörður - kt: 480318-1610
sími: 699-0999 - email: aok@aok.is - www.aok.is

A2 ATH! Öll mál eru í millimetrum. Öll vafaatriði skal bera undir hönuð.
Málið ekki af teikningum, öll mál athugast á staðnum.
Öll afnot og afritun teikningar, að hluta eða í heild, er háð skriflegu leyfi höfundar.



Samþykkt
Hafnarfjörður
Byggingarfulltrúi

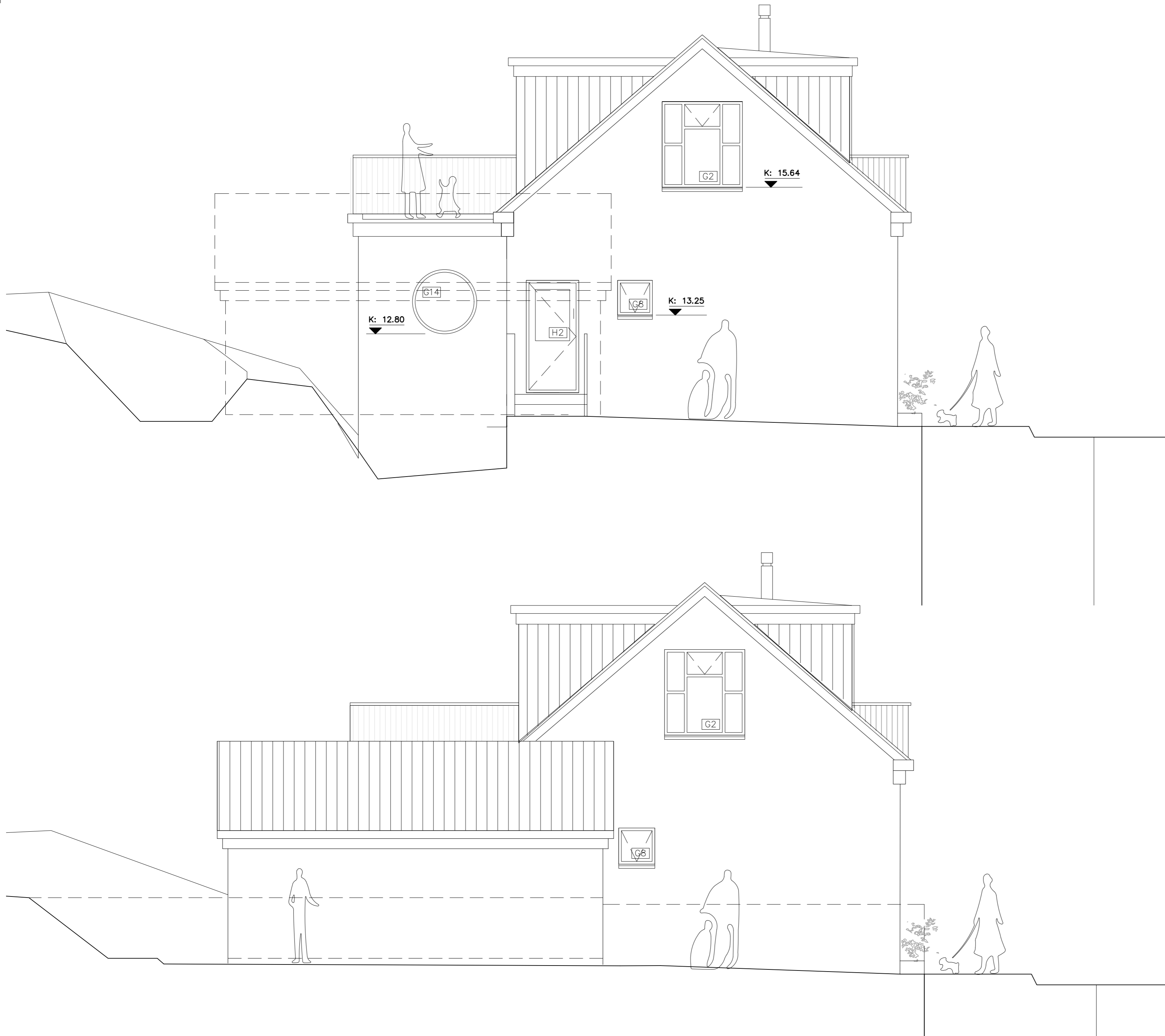

útg. dags. skýring teiknað yfirarið

heimilisfang MJÓSUND 8 - F2078182
sveitarfélag HAFNARFJÖRÐUR
verkluti SÉRTEIKNING
skýringartexti Ásýnd - austur / hjólaskúr - austur

verknúmer	19/12	landeignanúmer	121933	staðgreinir	1400-1-63200080
teiknað	KE	yfirarið	KE	kvarði	1:50
teikning nr.	A-309	útgáfa/breyting		dags.	16-01-2024

arkitekt / hönnunarstjóri: Kári Eiríksson, arkitekt, kt: 070365-4059
AOK ARKITEKTAR

AOK - Gunnarssundi 5 - 220 Hafnarfjörður - kt: 480318-1610
sími: 699-0999 - email: aok@aok.is - www.aok.is

A2 ATH! Öll mál eru í millimetrum. Öll vafaatriði skal bera undir hönnuð.
Mælið ekki af teikningum, öll mál athugist á staðnum.
Öll afnot og afritun teikningar, að hluta eða í heild, er háð skriflegu leyfi höfundar.



Samþykkt
Hafnarfjörður
Byggingarfulltrúi

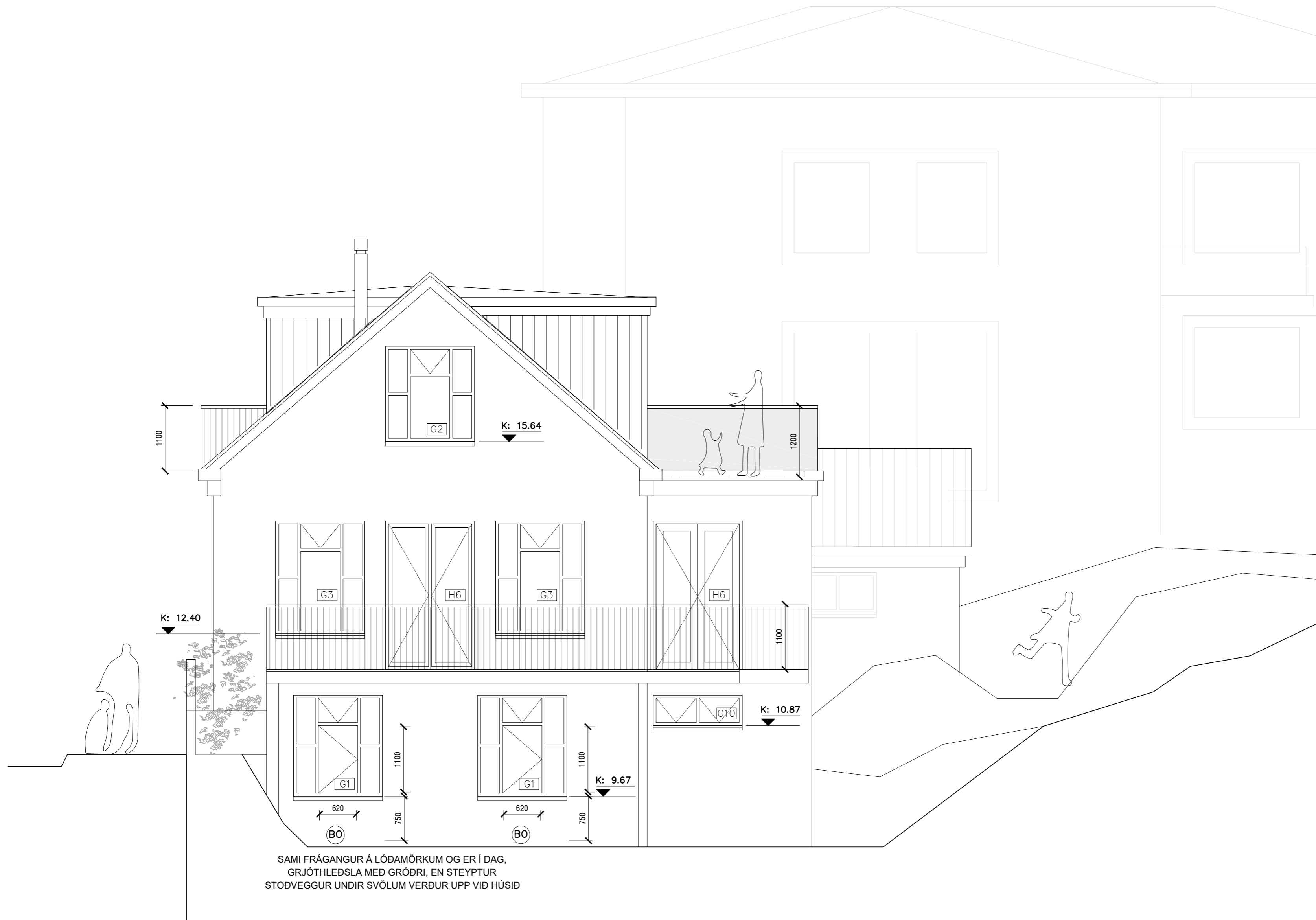

SAMI FRÁGANGUR Á LÓÐAMÖRKUM OG ER Í DAG,
GRJÓTHLEÐSLA MEÐ GRÓÐRI, EN STEYPTUR
STÖÐVEGGUR UNDIR SVÖLUM VERÐUR UPP VIÐ HÚSIÐ

útg. dags. skýring teiknað yfirarið

heimilisfang MJÓ Sund 8 - F2078182
sveitarfélag HAFNARFJÖRÐUR
verkluti SÉRTEIKNING
skýringartexti Ásýnd - vestur

verknúmer	19/12	landeignanúmer	121933	staðgreinir	1400-1-63200080
teiknað	KE	yfirarið	KE	kvarði	1:50
teikning nr.	A-310	útgáfa/breyting		dags.	16-01-2024

AOK ARKITEKTAR

arkitekt / hönnunarstjóri: Kári Eiríksson, arkitekt, kt: 070365-4059
AOK - Gunnarssundi 5 - 220 Hafnarfjörður - kt: 480318-1610
sími: 699-0999 - email: aok@aok.is - www.aok.is

A2 ATH! Öll mál eru í millimetrum. Öll vafaatriði skal bera undir hönnuð.
Mælið ekki af teikningum, öll mál athugist á staðnum.
Öll afnot og afritun teikningar, að hluta eða í heild, er háð skriflegu leyfi höfundar.



Samþykkt
Hafnarfjörður
 Byggingarfulltrúi

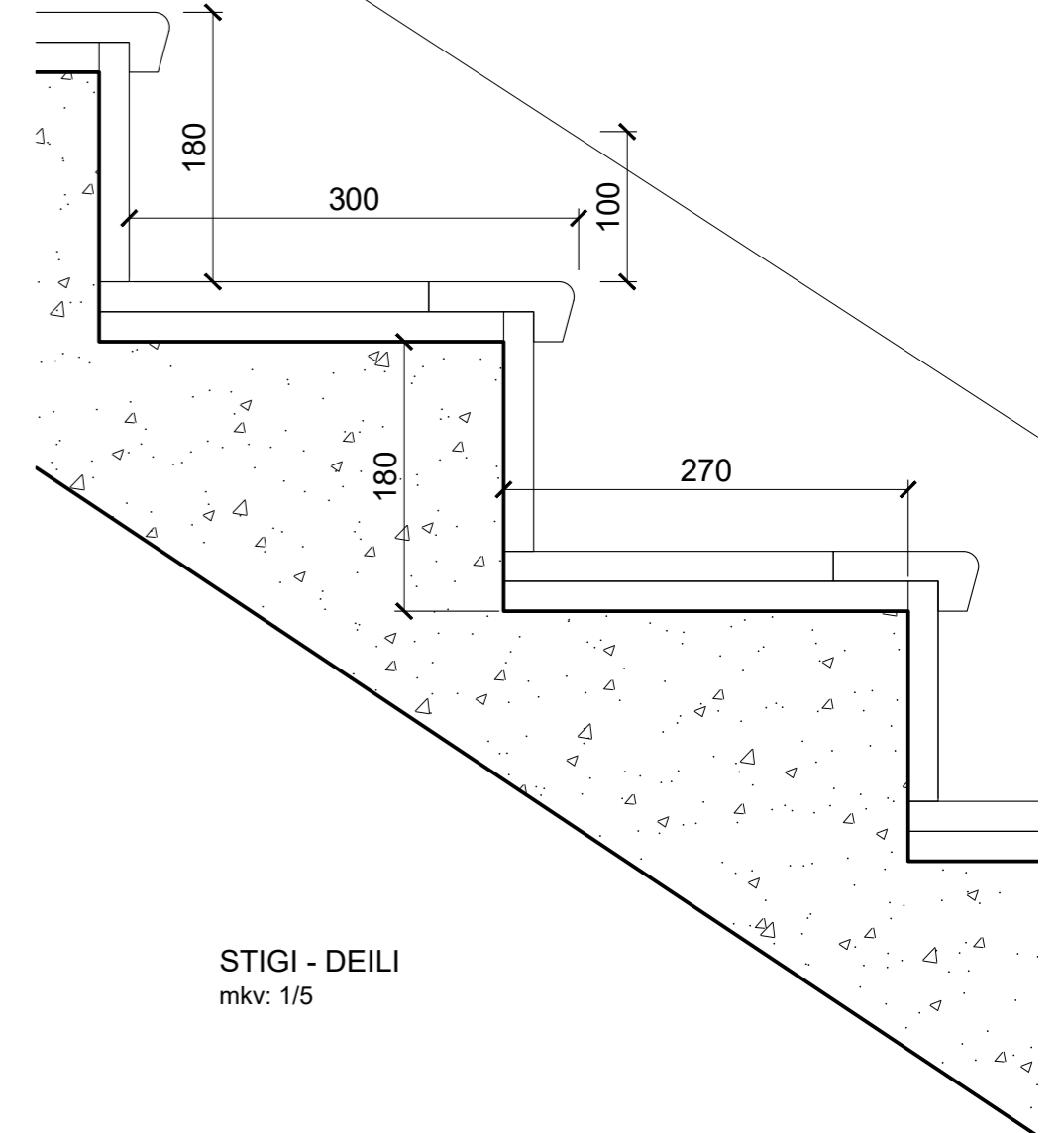
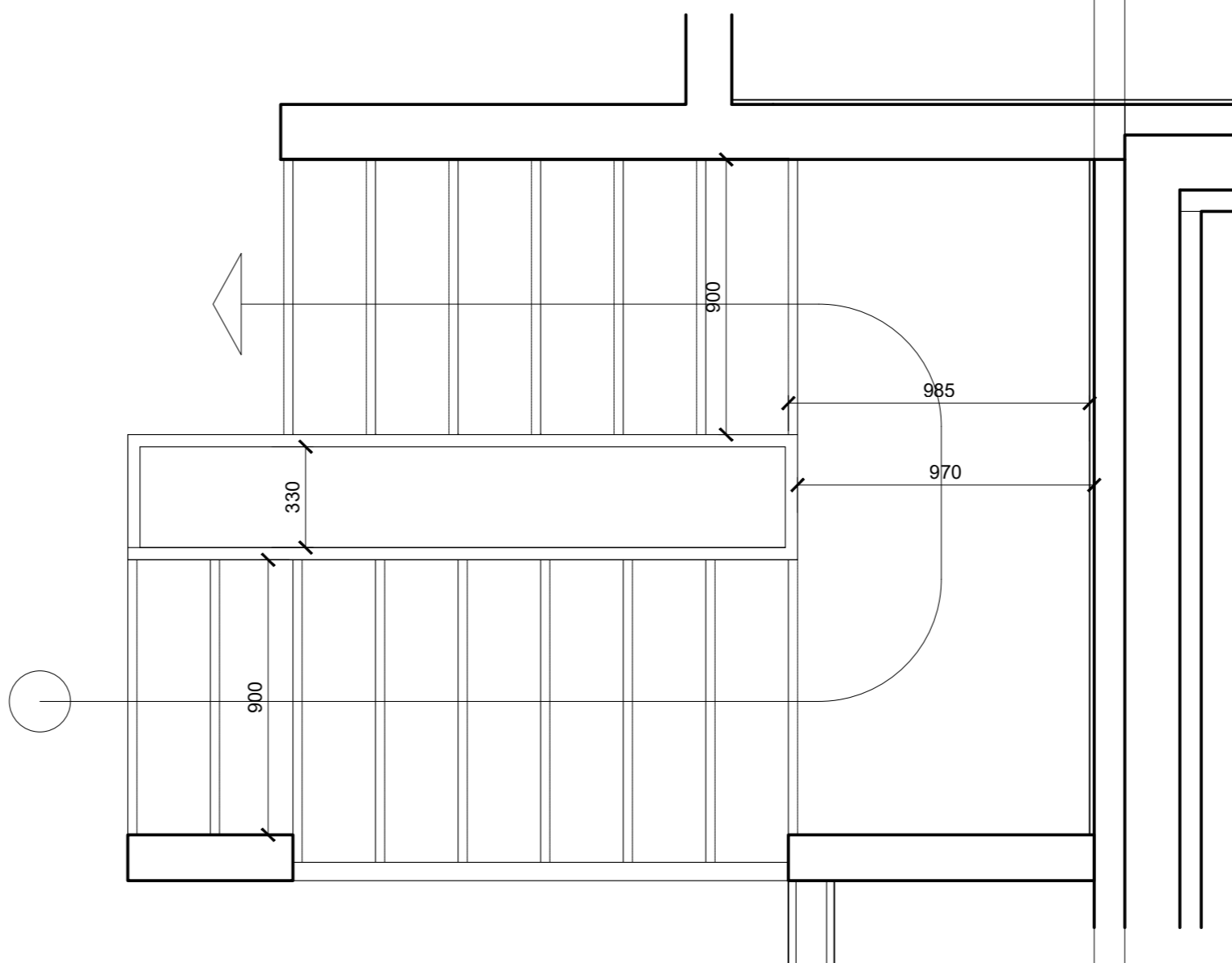
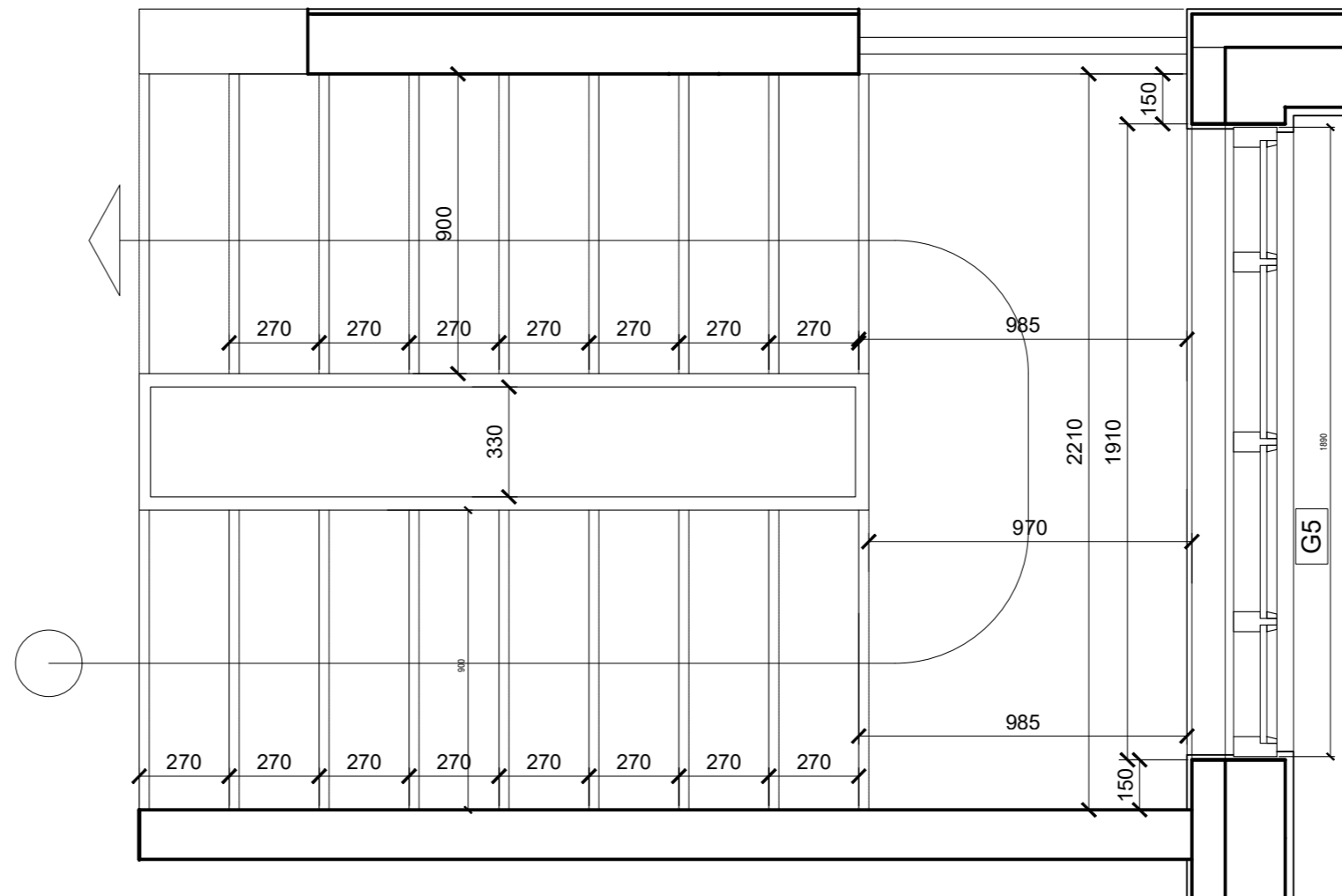
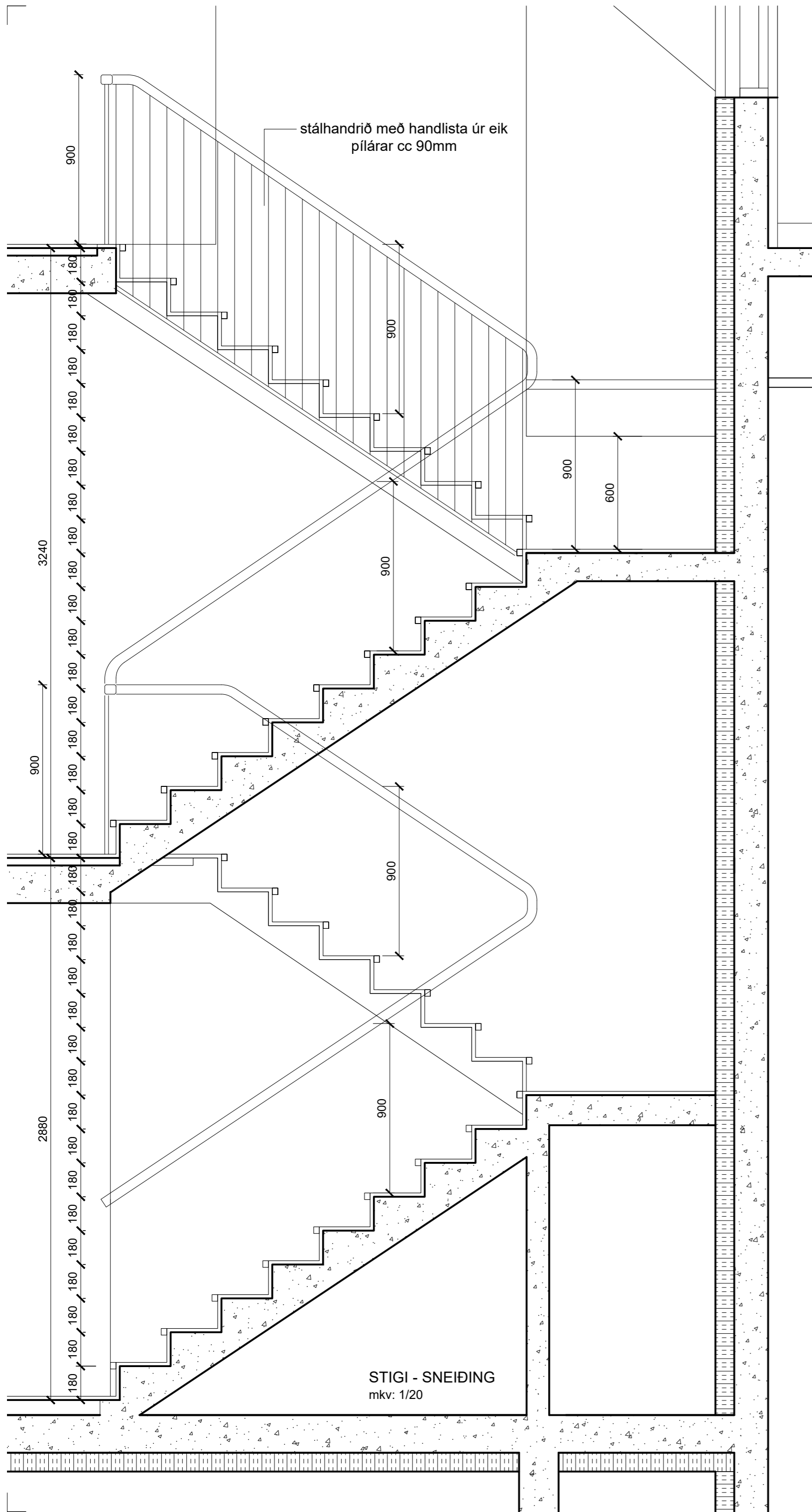

útg. dags. skýring teiknað yfirarið

heimilisfang MJÓSSUND 8 - F2078182
 sveitarfélag HAFNARFJÖRÐUR
 verkhluti SÉRTEIKNING
 skýringartexti Stigateikning

verknúmer 19/12 landeignanúmer 121933 staðgreinir 1400-1-63200080

teiknað KE yfirarið KE kvarði 1:20 / 1:5 dags. 16-01-2024

teikning nr. A-403 útgáfa/breyting AOK ARKITEKTAR



arkitekt / hönnunarstjóri: Kári Eiríksson, arkitekt, kt: 070365-4059

AOK - Gunnarssundi 5 - 220 Hafnarfjörður - kt: 480318-1610
 sími: 699-0999 - email: aok@aok.is - www.aok.is

A2 ATH! Öll mál eru í millimetrum. Öll vafaatriði skal bera undir hönnuð.
 Mælið ekki af teikningum, öll mál athugist á staðnum.
 Öll afnot og afritun teikningar, að hluta eða í heild, er háð skriflegu leyfi höfundar.



1. loftunarrífa milli steypu og þakborða, lágmark 7mm
2. læst málmklæðning - svart álkklæðning
3. þakpappi
4. 25x125mm borðaklæðning
5. loftunarbíl - lágmark 25mm
6. vindpappi
7. 220mm þakeinangrun skorðuð í 245mm sperrur
8. rakavarnarlag
9. 35mm raflagnagrind
10. gipsklæðning í flokki 1
11. 100mm plasteinangrun
12. 180mm steypur veggur
13. múrhúð
14. 20mm vatnsvarinn krossviður
15. málmáfella
16. þakantur úr timbri
17. flípafestur sökkulúður
18. 70mm sökkuleinangrun
19. staðsteypt gólfplata
20. hitalögn í ásteypulagi
21. gólfefni, parket
22. svalahandrið úr gleri, samlímt öryggisgler fest boltum við steypant kant á svölum.
23. svalahandrið úr svart lökkuðu stáli fest boltum við steypant kant á svölum.
24. gisin timburklæðning á lektum - sedrus oliuborin niðurfali í svalagólf
25. 100mm rakaheld einangrun
26. 200mm rakaheld einangrun
27. þakpappi - neðra lag
28. þakpappi - efra lag
29. gólfilögn m. vatnshalla
30. flitdúkur og sandlag undir hellur
31. hellur m. 5mm vatnsrásur
32. timburgólf á grind
33. timburgluggi boltaður í steypu
34. einangrun með glugga
35. þéttipulsa milli múrs og gluggasillu
36. 25mm harðpressuð steinullareinangrun
37. staðsteypt svalagólf með vatnshalla
38. loftunarrífa með neti
39. þakrenna
40. 150mm timburgind með 120mm steinullareinangrun

útg. dags. skýring teiknað yfirarið

EINBÝLISHÚS - 2h og ris

heimilisfang MJÓSUND 8 - F2078182
sveitarfélag HAFNARFJÖRÐUR
verkluti SÉRTEIKNING
skýringartexti deiliteikningar 1 af 2

verknúmer 19/12 landeignanúmer 121933 staðgreinir 1400-1-63200080

teiknað KE yfirarið KE kvarði 1:10 dags. 16-01-2024

teikning nr. A-404 útgáfa/breyting



arkitekt / hönnunarstjóri: Kári Eiríksson, arkitekt, kt: 070365-4059

AOK - Gunnarssundi 5 - 220 Hafnarfjörður - kt: 480318-1610
sími: 699-0999 - email: aok@aok.is - www.aok.is

A2 ATH! Öl máli eru í millimetrum. Öl vafaatriði skal bera undir hönnuð. Mælið ekki af teikningum, Öl máli athugið á staðnum. Öl afnot og afritun teikninga, að hluta eða í heild, er háð skriflegu leyfi höfundar.

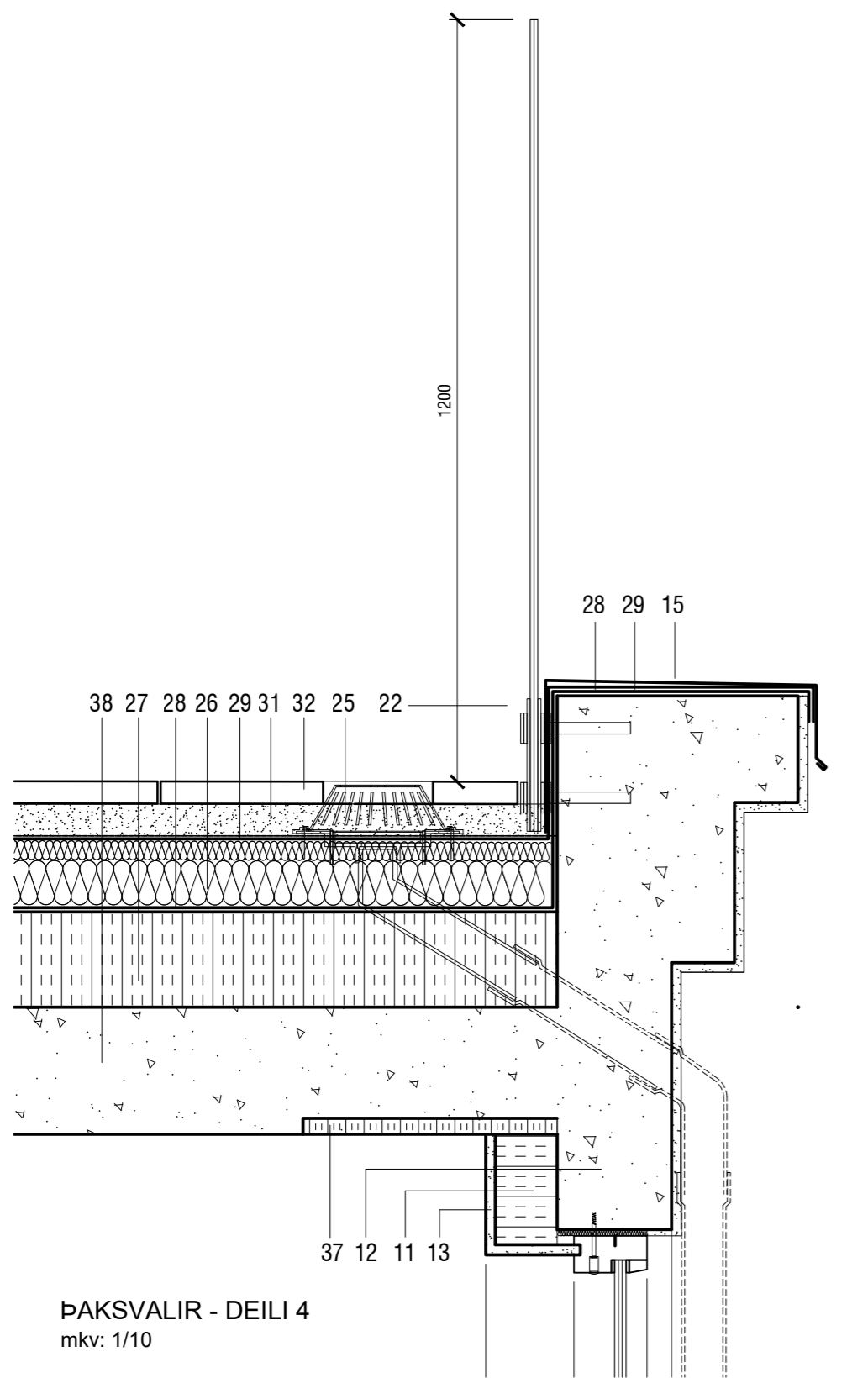

ÞAKSVALIR - DEILI 4
mkv: 1/10

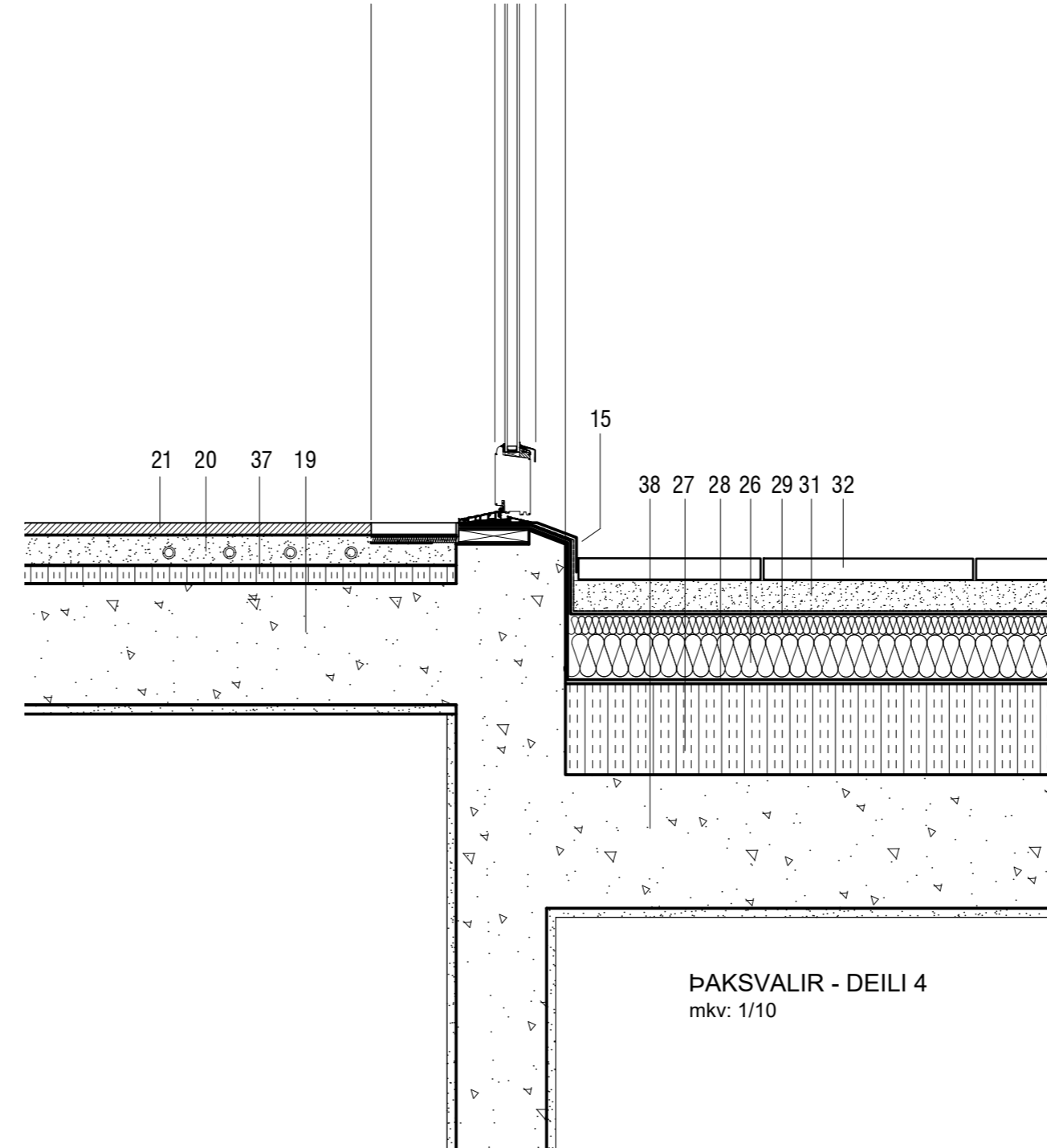

ÞAKSVALIR - DEILI 4
mkv: 1/10

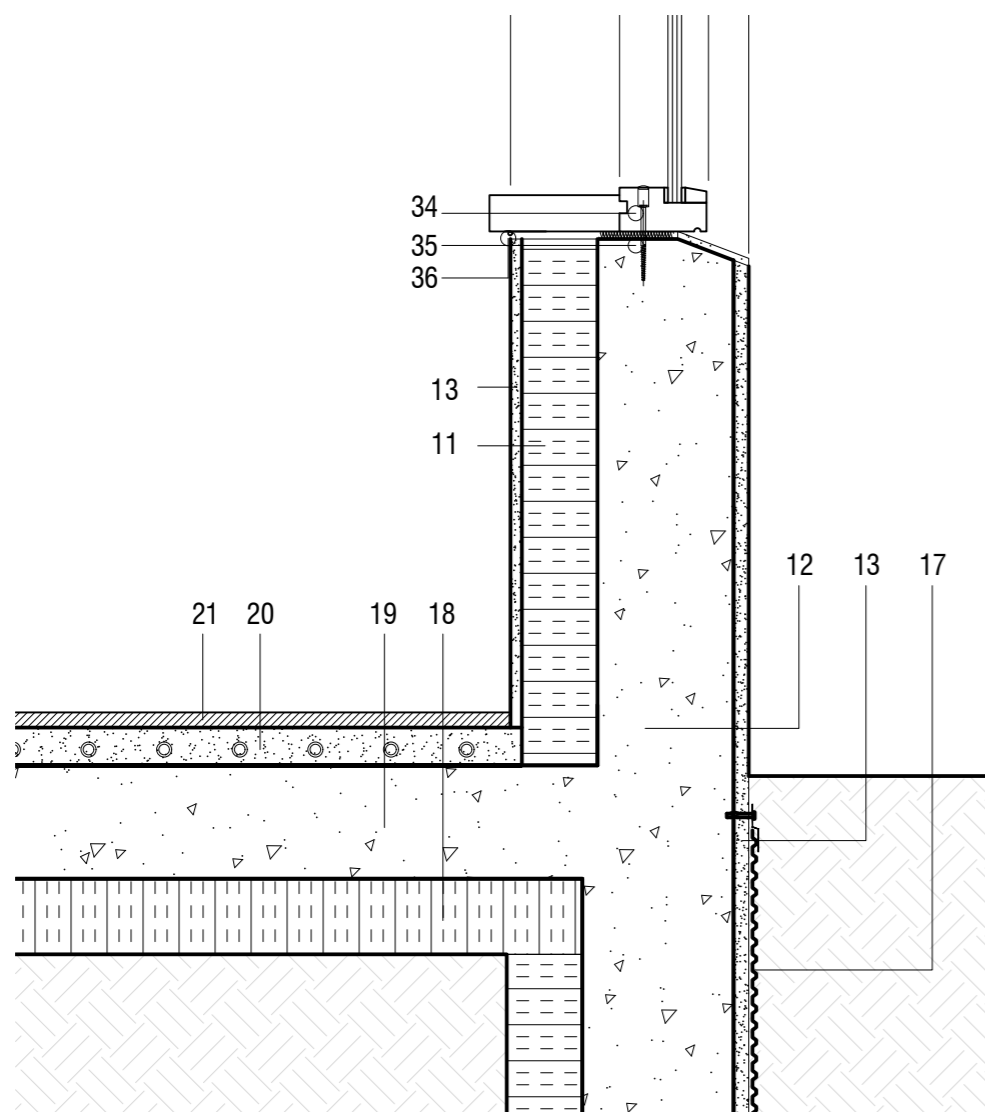

ÚTVEGGUR-SÖKKLAR - DEILI 1
mkv: 1/10

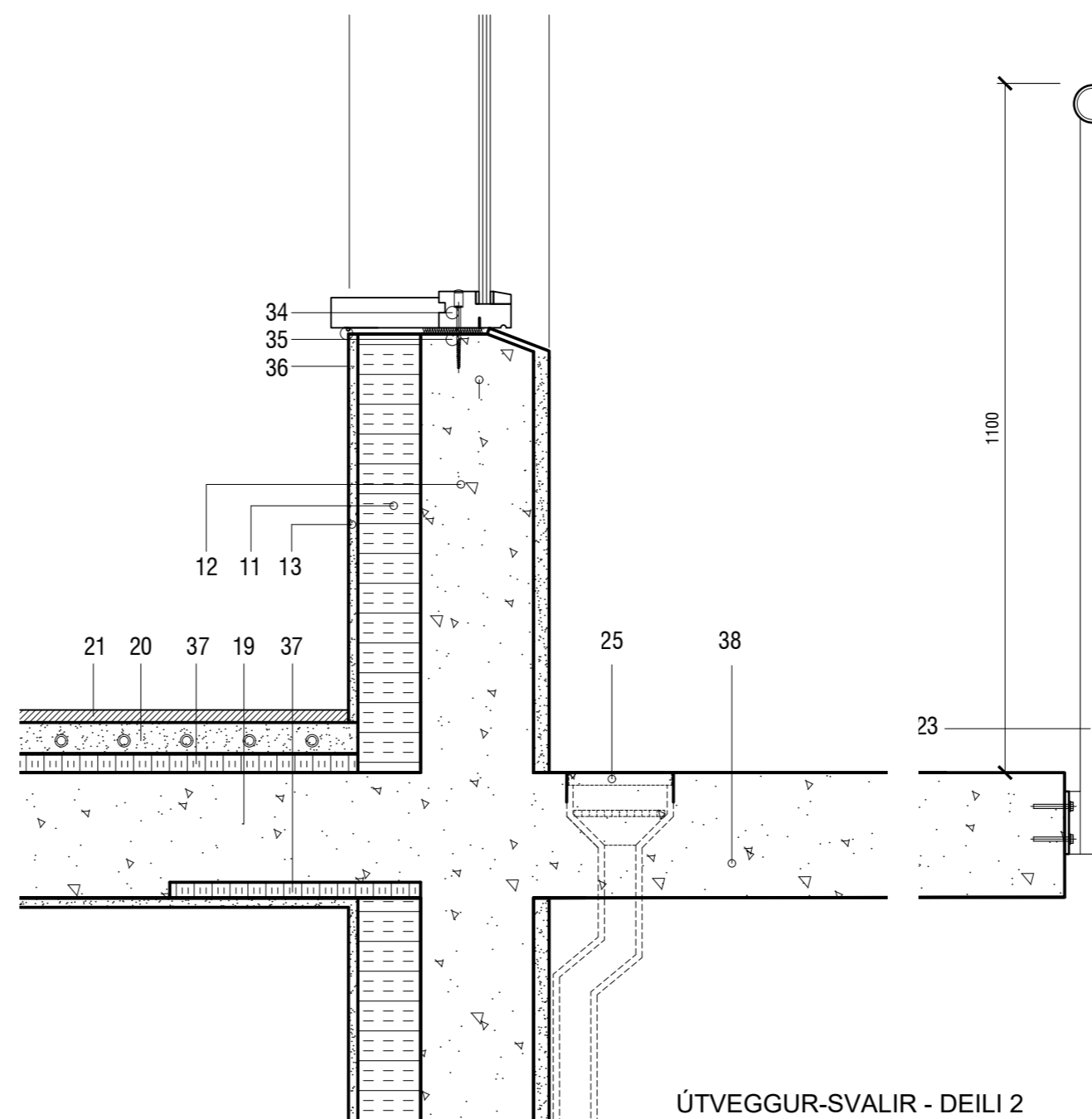

ÚTVEGGUR-SVALIR - DEILI 2
mkv: 1/10



Samþykkt
Hafnarfjörður
Byggingarfulltrúi

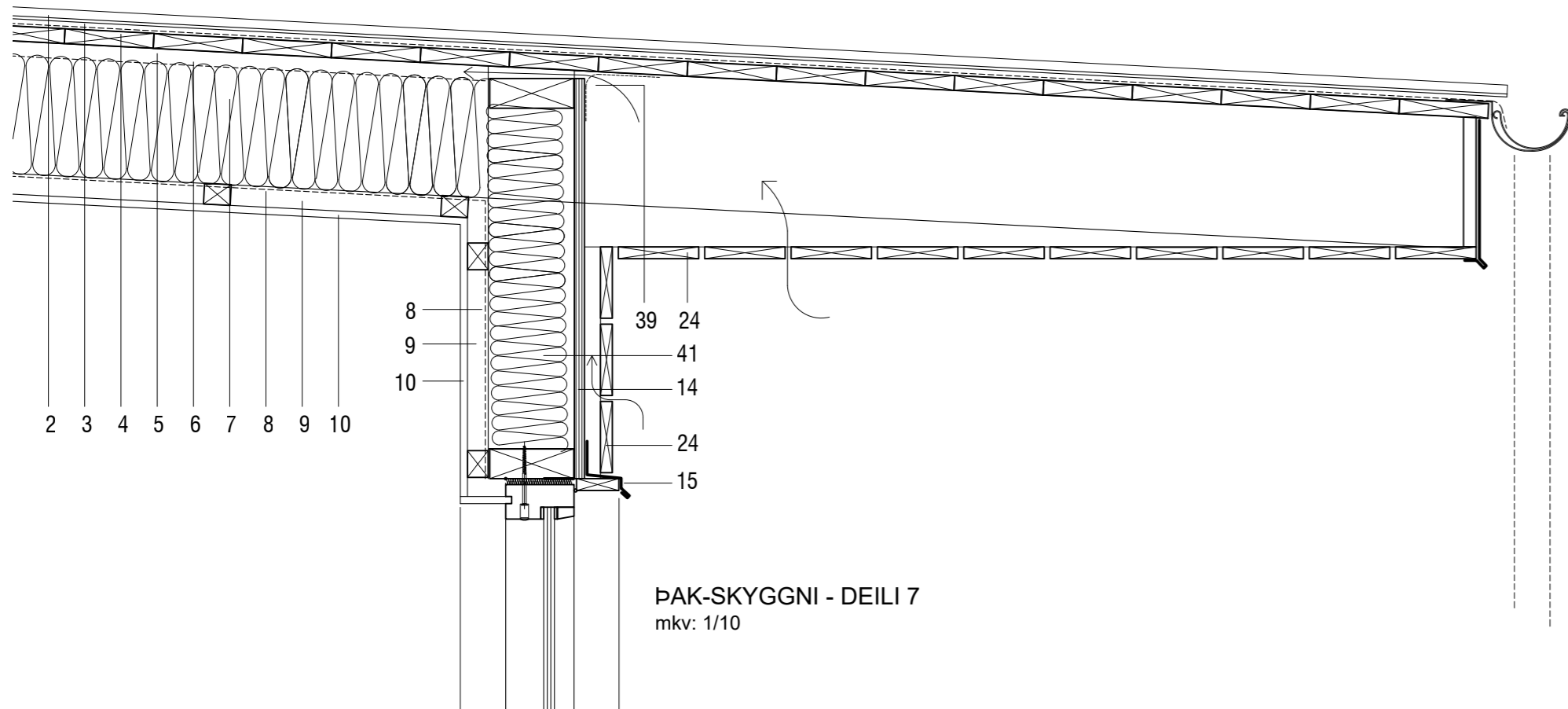

ÞAK-SKYGGNI - DEILI 7
mkv: 1/10

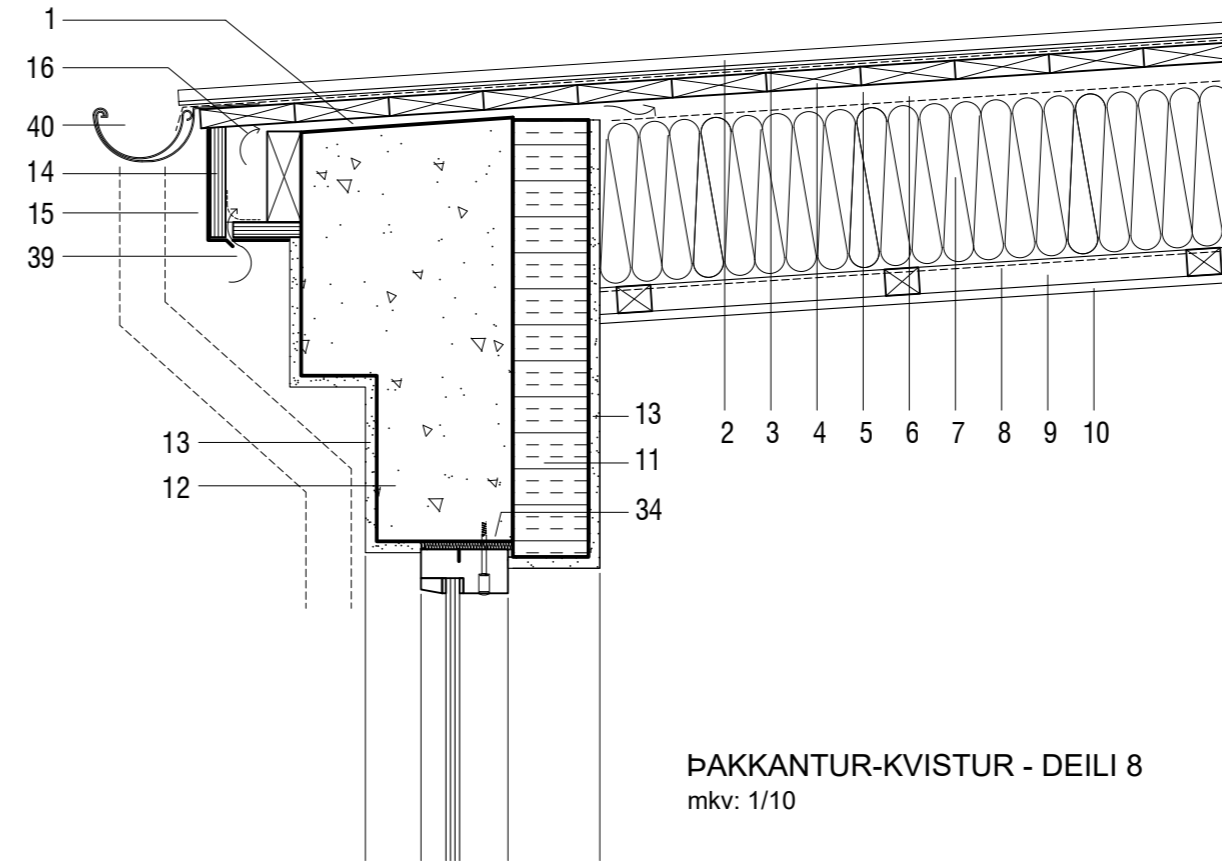

ÞAKKANTUR-KVISTUR - DEILI 8
mkv: 1/10

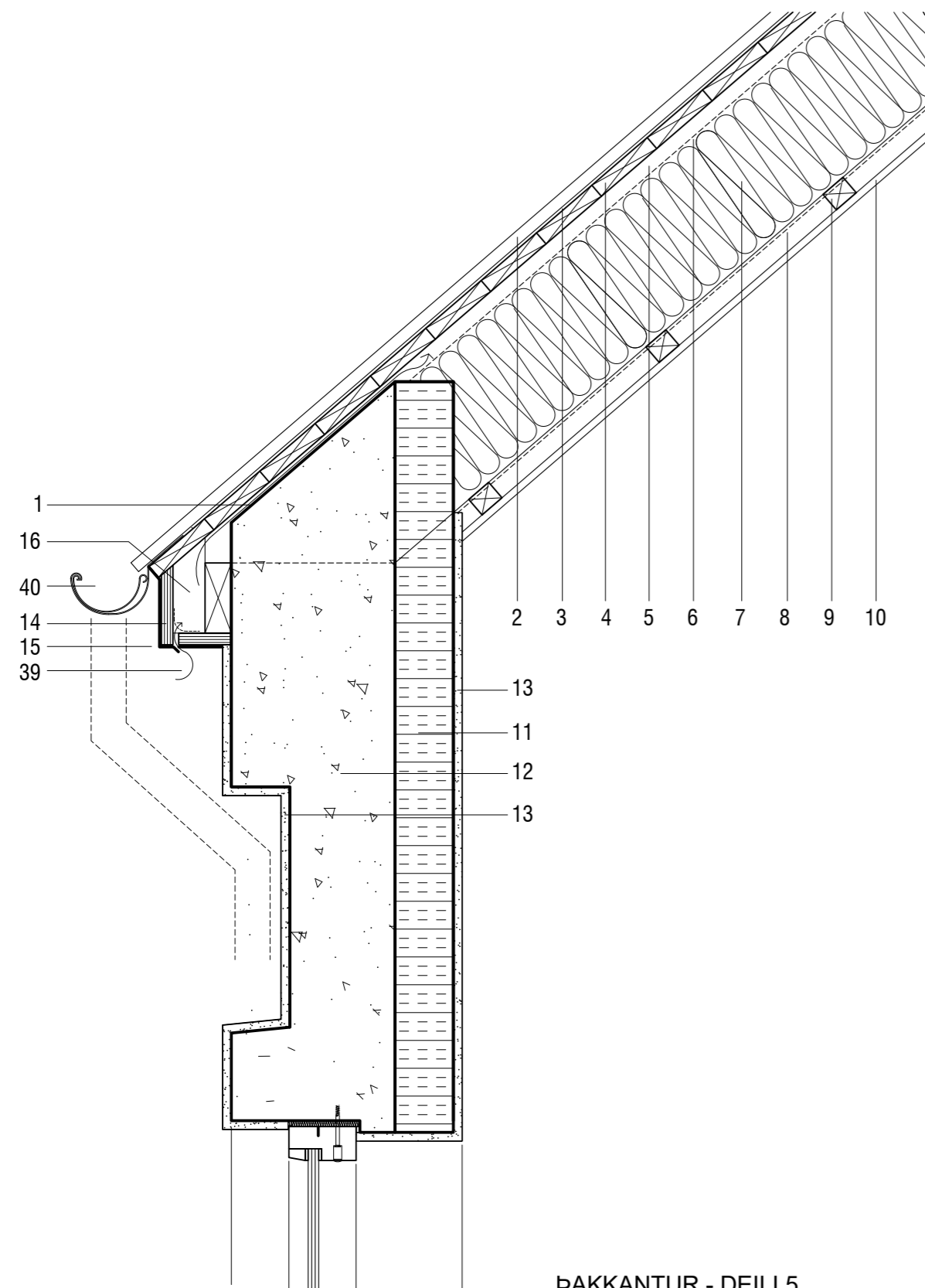

ÞAKKANTUR - DEILI 5
mkv: 1/10

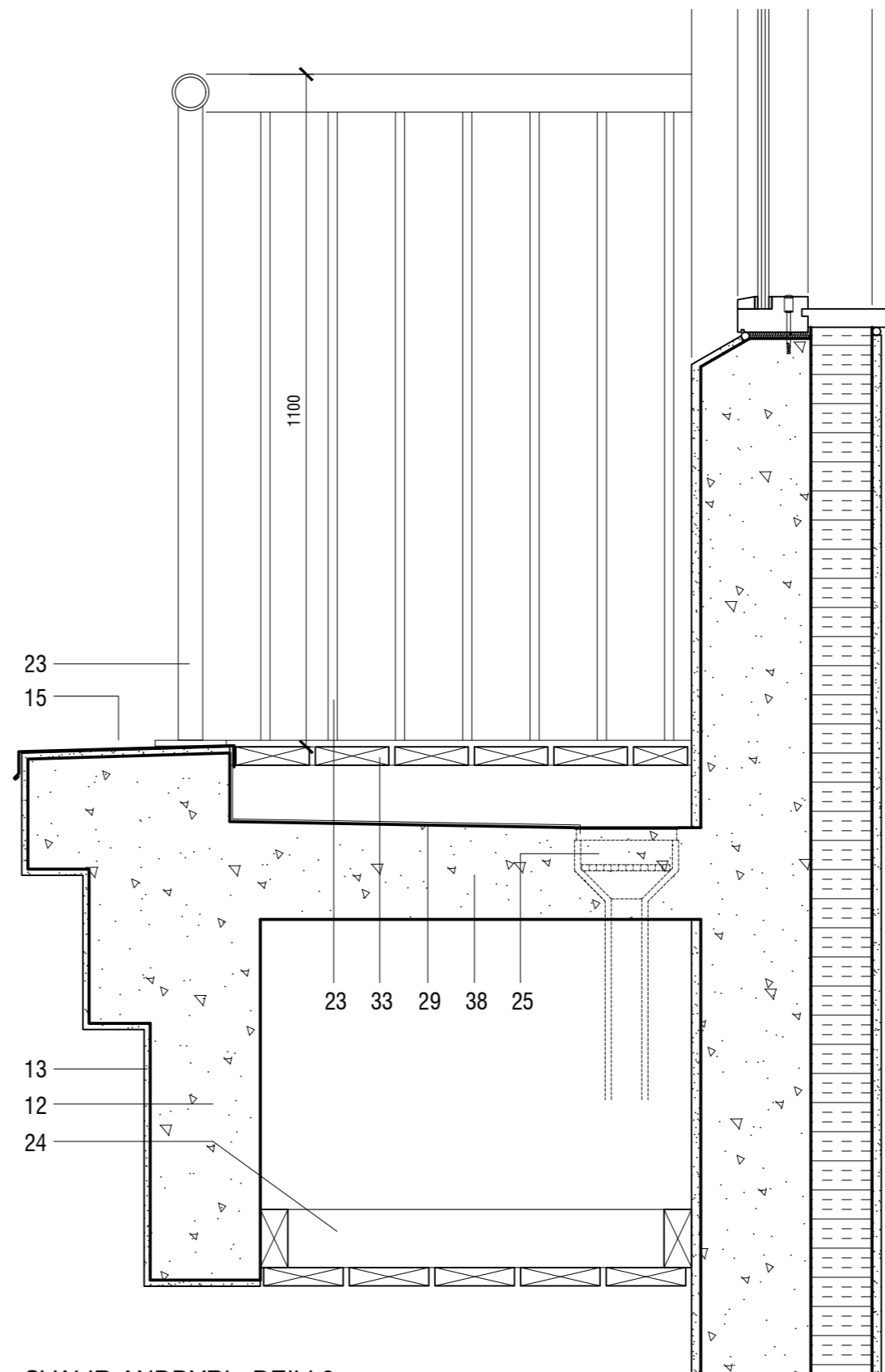

SVALIR-ANDDYRI - DEILI 6
mkv: 1/10

1. loftunarrífa milli steypu og þakborða, lágmark 7mm
2. læst málmklæðning - svart áklæðning
3. þakpappi
4. 25x125mm borðaklæðning
5. loftunarbíl - lágmark 25mm
6. vindpappi
7. 220mm þakeinangrun skorðuð í 245mm sperrur
8. rakavarnarlag
9. 35mm raflagnagrind
10. gipsklæðning í flokki 1
11. 100mm plasteinangrun
12. 180mm steypur veggur
13. múrhúð
14. 20mm vatnsvarinn krossviður
15. málmáfella
16. þakkantur úr timbri
17. flípafestur sökkuldúkur
18. 70mm sökkuleinangrun
19. staðsteypt gólfplata
20. hitalögn í ásteyplagi
21. gólfefni, parket
22. svalahandrið úr gleri, samlímt öryggisgler fest boltum við steiptan kant á svölum.
23. svalahandrið úr svart lökkuðu stáli fest boltum við steiptan kant á svölum.
24. gisn timburklæðning á lektum - sedrus oliuborin
25. niðurfal í svalagólfi
26. 100mm rakaheld einangrun
27. 200mm rakaheld einangrun
28. þakpappi - neðra lag
29. þakpappi - efra lag
30. gólfilögn m. vatnshalla
31. filtúður og sandlag undir hellur
32. hellur m. 5mm vatnsrásur
33. timburgólf á grind
34. timburgluggi boltaður í steypu einangrun með glugga
35. einangrun með glugga
36. þéttipulsa milli mýrs og gluggasillu
37. 25mm harðpressuð steinullareinangrun
38. staðsteypt svalagólf með vatnshalla
39. loftunarrífa með neti
40. þakrenna
41. 150mm timburgrind með 120mm steinullareinangrun

útg. dags. skýring teiknað yfirarið

EINBÝLISHÚS - 2h og ris
heimilisfang MJÓSUND 8 - F2078182
sveitarfélag HAFNARFJÖRÐUR
verkluti SÉRTEIKNING
skýringartexti deiliteikningar 2 af 2

verknúmer	landeignanúmer	staðgreinir
19/12	121933	1400-1-63200080

teiknað	yfirarið	kvarði	dags.
KE	KE	1:10	16-01-2024

teikning nr. útgáfa/breyting AOK ARKITEKTAR
A-405



arkitekt / hönnunarstjóri: Kári Eiríksson, arkitekt, kt: 070365-4059

AOK - Gunnarssundi 5 - 220 Hafnarfjörður - kt: 480318-1610
sími: 699-0999 - email: aok@aok.is - www.aok.is

A2 ATH! Öll mál eru í millimetrum. Öll vafaatriði skal bera undir hönnuð. Mælið ekki af teikningum, öll mál athugist á staðnum. Öll afnot og afritun teikningar, að hluta eða í heild, er háð skriflegu leyfi höfundar.